



울산울주육아종합지원센터

Newsletter

2019 05/06

울산광역시 울주군 범서읍 구영로 101-18 Tel.052)246-0600 Fax.052)246-1717 @uljukids https://story.kakao.com/ch/uljukids www.uljukids.or.kr



연장운영일

5월 / 8일, 22일
6월 / 5일, 19일

실별 운영시간은 홈페이지에서
확인해주세요.



휴관일

5월 1일 근로자의 날
5월 6일 대체휴무일

휴관일 반납예정인 그림책, 장난감 반납은
휴관일 다음날 반납해주세요.



피난대피 훈련 예정일

5월 29일 지진대피훈련
6월 26일 소방대피훈련



그림책도서관, 영유아놀이실 리모델링 안내

그림책도서관, 영유아놀이실 리모델링이
실시됩니다.
집중 철거기간 중 안전사고 예방을 위해
센터 전체 휴관이 진행될 예정입니다.
자세한 일정은 향후 공사 일정이 확정되는
대로 안내드리겠습니다.

문화 놀이터 초롱초롱 놀이터

상추씨

조혜란 그림책



일시 5. 2.(수) ~ 5. 24.(금) (상시전시)

장소 지하1층

원화 상추씨 글,그림 조혜란 출판사 사계절출판



칠성이

황선미 글 | 김용철 그림

일시 6. 1.(월) ~ 6. 25.(화) (상시전시)

장소 지하1층

원화 칠성이 글 황선미 그림 김용철 출판사 사계절출판

아롱다롱 장난감 도서관

똑딱똑딱 장난감 수리

신청일 5. 7.(화) ~ 5. 11.(토) 장난감도서관 방문접수
리모델링 공사로 인해 일정이 변경될 수 있습니다.

수령일 5. 28.(화) 13:00 ~

신청일 6. 11.(화) ~ 6. 15.(토) 장난감도서관 방문접수

수령일 6. 25.(화) 13:00 ~

우선순위 1순위 - 센터 장난감, 2순위 - 개인 장난감

수리가능 범위 전기적 파손만 가능

※ 자세한 사항은 홈페이지에서 확인해주세요.

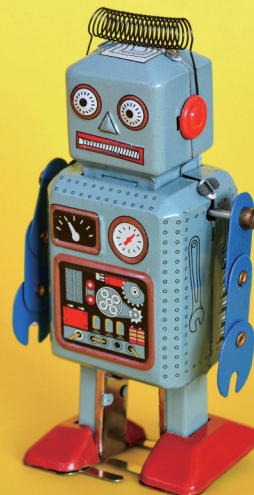

[양육상담-집단] (발달지원)마음톡톡 부모집단상담

일시 : 5. 31.(금) 10:30 - 12:30
대상 : 울주군에 주소를 둔 영유아 부모
내용 : 자녀의 발달단계 및 발달 특성에 따른 양육방법에 대한 집단상담

[키움돌부모교육:힐링특독] 육아심표: 엄마도 쉼표

일시 : 5. 2.(목) 10:30 - 12:30
대상 : 울주군에 주소를 둔 영유아 부모
내용 : 웰빙 샌드위치 만들기 및 도시락 꾸미기 실습

[키움돌부모교육:힐링특독] 6월 마음충전

신청기간 : 5. 23.(목) 10:00 - 15:00
일시 : 6월 중 4회기
대상 : 울주군에 주소를 둔 영유아 부모
내용 : 부모의 양육 스트레스 해소 및 자기계발 체험 활동

[키움돌부모교육:생각특독] 3대가 행복한 황혼육아

일시 : 5. 28.(화) 10:30 - 12:30
대상 : 울주군에 주소를 둔 조부모
내용 : 조부모와 함께하는 황혼육아를 위한 조부모 교육

[키움돌부모교육:공감특독] 맘애티엄 I

일시 : 5. 29.(수) 10:30 - 12:00
대상 : 울주군에 주소를 둔 부모 100명
내용 : 육아전문가를 초청하여 양육방법과 양육스트레스 해소를 위한 부모강연

[맞춤형부모교육]

클로버부모교육(부모자녀체험) 3차 / 4차

일시 : 5. 11.(토) [3차] 13:00 - 14:10
[4차] 15:00 - 16:30
대상 : 울주군에 주소를 둔 영유아와 부모
내용 : 부모와 자녀가 함께 하는 체험활동

[맞춤형부모교육] 자녀권리존중 부모교육 1차

일시 : 5. 22.(수) 10:00 - 12:00
대상 : 울주군에 주소를 둔 영유아 부모
내용 : 자녀의 권리를 지켜주며 자녀의 발달 특성을 알고 자녀를 이해할 수 있도록 돕는 부모교육

[맞춤형부모교육] 클로버 부모교육 3차 - 멋진 아이

일시 : [1회기] 5. 23.(목) 10:00 - 12:00
[2회기] 5. 30.(목) 10:00 - 12:00
대상 : 울주군에 주소를 둔 영유아 부모
내용 : 멋진 아이로 키우기 위한 대화 및 방법 알기

[맞춤형부모교육] 부모 양육태도 점검 부모교육 1차

일시 : 5. 24.(금) 10:00 - 12:00
대상 : 울주군에 주소를 둔 영유아 부모
내용 : 자녀 놀이의 중요성 및 참여 방법 알기
자녀를 성장시키는 부모의 놀이태도 알기

[맞춤형부모교육]

클로버부모교육(부모자녀체험) 5차 / 6차

일시 : 5. 25.(토) [5차] 13:00 - 14:10
[6차] 15:00 - 16:30
대상 : 울주군에 주소를 둔 영유아와 부모
내용 : 부모와 자녀가 함께 하는 체험활동

[맞춤형부모교육] 클로버 부모교육 4차 - 멋진 아이

일시 : 6. 4.(화) [1회기] 10:00 - 12:00
[2회기] 12:30 - 14:30
대상 : 울주군에 주소를 둔 영유아 부모
내용 : 멋진 아이로 키우기 위한 대화 및 방법 알기

[맞춤형부모교육] 영유아 발달이해 부모교육 1차 / 2차

일시 : [1차] 6. 4.(화) 17:30 - 19:30
[2차] 6. 11.(화) 17:30 - 19:30
대상 : [1차] 중부권 어린이집 부모
[2차] 남부권 어린이집 부모
내용 : 아이의 특성을 이해하고 알맞은 상호작용과 놀이방법 알기

[맞춤형부모교육] 부모 양육태도 점검 부모교육 2차

일시 : 6. 12.(수) 17:30 - 19:30
대상 : 중부권 어린이집 부모
내용 : 자녀의 놀이에 적합하게 참여하는 태도 형성

[맞춤형부모교육] 영유아 발달이해 부모교육 3차

일시 : 6. 18.(화) 17:30 - 19:30
대상 : 서부권 어린이집 부모
내용 : 아이의 특성을 이해하고 알맞은 상호작용과 놀이방법 알기

[맞춤형부모교육] 부모 양육태도 점검 부모교육 3차

일시 : 6. 19.(수) 17:30 - 19:30
대상 : 남부권 어린이집 부모
내용 : 자녀의 놀이에 적합하게 참여하는 태도 형성

[맞춤형부모교육] 부모 양육태도 점검 부모교육 4차

일시 : 6. 26.(수) 17:30 - 19:30
대상 : 서부권 어린이집 부모
내용 : 자녀의 놀이에 적합하게 참여하는 태도 형성

[맞춤형부모교육]

클로버부모교육(부모자녀체험) 7차/8차

일시 : 6월 중 토요일 [7차] 13:00 - 14:10
[8차] 15:00 - 16:30
대상 : 울주군에 주소를 둔 영유아와 부모
내용 : 부모와 자녀가 함께 하는 체험활동

[맞춤형부모교육]

클로버부모교육(부모자녀체험) 9차/10차

일시 : 6월 중 토요일 [9차] 13:00 - 14:10
[10차] 15:00 - 16:30
대상 : 울주군에 주소를 둔 영유아와 부모
내용 : 부모와 자녀가 함께 하는 체험활동

그림책도서관 작가와의 만남

일시 : 5. 18.(토) 13:00 - 14:30
5. 25.(토) 13:00 - 14:30
대상 : 울주군에 주소를 둔 영유아 및 부모
내용 : 가정의 달을 맞이하여 도서관 행사 진행

※ 자세한 사항은 홈페이지에서 확인해주세요.
※ 프로그램 사정에 의하여 변경될 수 있으므로
신청기간 홈페이지 공지사항을 꼭 확인해주세요.

콩닥콩닥 영화관람

콩닥콩닥 신나는 애니메이션! 관람하러 오세요.

일시 : 5. 11. ~ 6. 29. 매주 토요일 14:00

장소 : 3층 다목적 강당

5월	11	이모티 더 무비
	18	꼬마 의사 맥스터핀스 : 안아줘 래미
	25	아따맘마 : 엄마는 초능력자
6월	1	슈퍼버드
	8	달빛궁궐
	15	말괄량이 마녀 로비와 숲속 친구들
	22	보롱보롱 보로로2
	29	우당탕탕 아이쿠1

※ 별도의 신청 없이 자유롭게 관람하시면 됩니다.

두근두근 힐링영화 관람하러 오세요.

일시 : 이용자의 신청일

장소 : 3층 다목적 강당

이용방법 : 전화접수를 통해 원하는 시간 및 영화 신청 후 방문하여 관람

※ 영화목록은 홈페이지에서 확인 가능

센터 정기 소독 및 환경 정비



센터 정기 소독

오시는 길

시내버스 이용안내

133, 317, 733, 807, 5002, 5005 이용

우미린 2차, 푸르지오 2차 정류장 또는 범서파출소 하차 ▶ 도보 이동 5분

자가 이용시

범서 파출소에서 구영 2차 푸르지오 방향으로 300m 직진 시 우측에 위치

(44920) 울산광역시 울주군 범서읍 구영로 101-18 울주군육아종합지원센터

홈페이지 : <http://www.uljukids.or.kr> 대표전화 : 052)246-0600



울주군육아종합지원센터
ULSAN ULJU SUPPORT CENTER FOR CHILDCARE